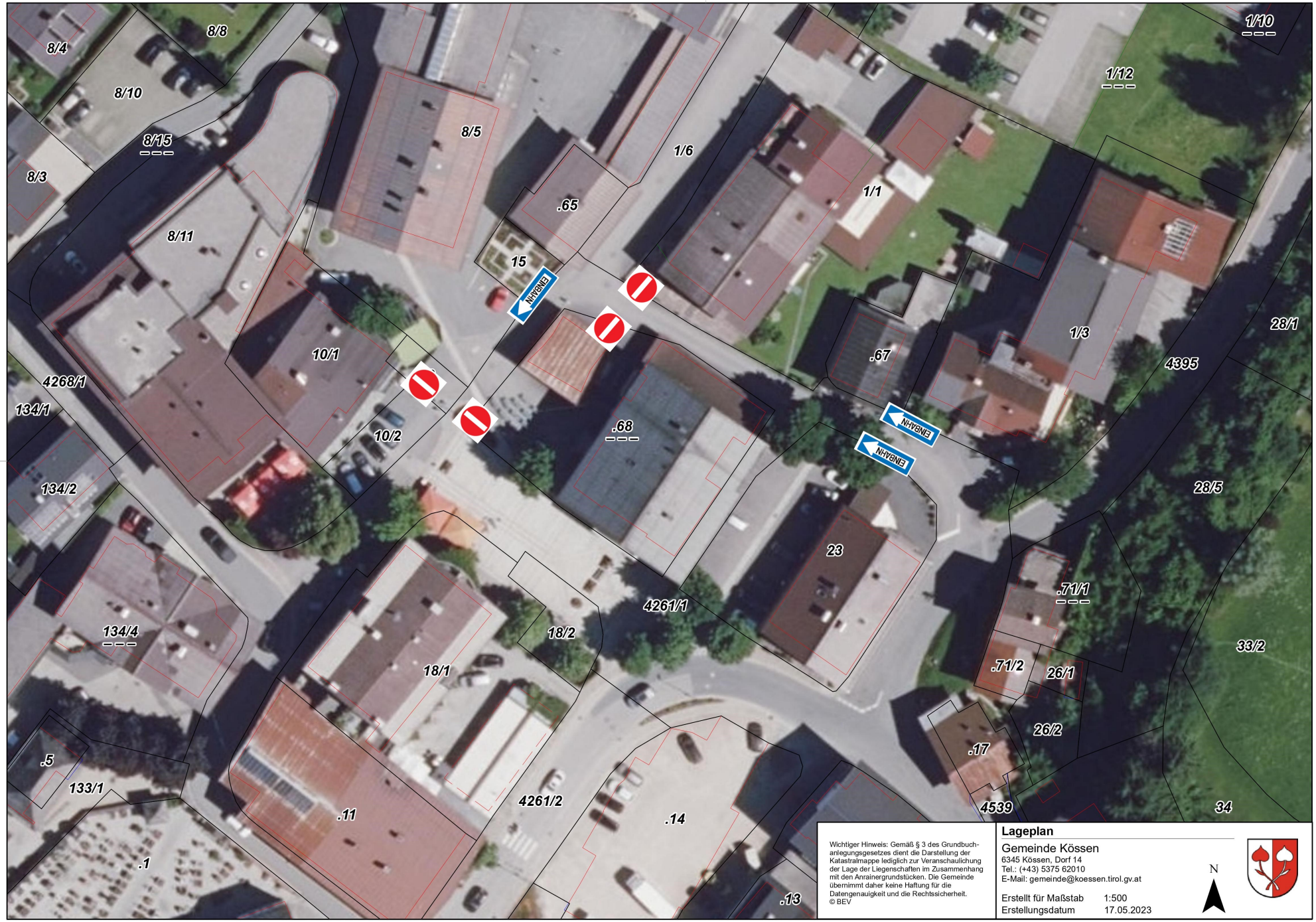

Wichtiger Hinweis: Gemäß § 3 des Grundbuchanlegungsgesetzes dient die Darstellung der Katastralmappe lediglich zur Veranschaulichung der Lage der Liegenschaften im Zusammenhang mit den Anrainergrundstücken. Die Gemeinde übernimmt daher keine Haftung für die Datengenauigkeit und die Rechtssicherheit.
© BEV

Lageplan

Gemeinde Kössen
6345 Kössen, Dorf 14
Tel.: (+43) 5375 62010
E-Mail: gemeinde@koessen.tirol.gv.at

Erstellt für Maßstab 1:500
Erstellungsdatum 17.05.2023

N